

# Freunde des Wildpferdes

Generalversammlung, GJ 2019  
05. November 2020



# Agenda

- Genehmigung des Protokolls der 18. GV
- Abnahme Tätigkeitsbericht
- Abnahme Jahresrechnung 2019 und Budget 2020
- Entlastung des Vorstandes
- Festsetzung der Mitgliederbeiträge
- Wahlen
- Anträge von Mitgliedern
- Varia
- Bericht über Aktualitäten
  - Aus der Mongolei
  - Aus dem Bereich Forschung
- Termine



# Genehmigung des Protokolls der 18. GV vom 7. Mai 2019



Adobe Acrobat  
Document

Protokoll  
18. GV



ITG International Takhi Group  
Freunde des Wildpferdes

# Abnahme Tätigkeitsbericht 2019

- Freunde des Wildpferdes – rund 250 Mitglieder
- v.a. Europa Spenden seit 20 Jahren, nun auch Friends MN: wie bester Hirte, Gouverneure aus Distrikten, Gemeinderatspräsident, Brauerei Chinggis Bier, Direktor Autoservice
- Firmen in der Mongolei – Reiseunternehmen, Handelsbetriebe

## **Aufgabe Freunde/ Nutzen ITG:**

- Basisfinanzierung (wie Betrieb Camp, Unterhalt aller Art, Büro UB, Monitoring)
- Finanzierung Projekte (Wassermanagement)
- Unterstützung Forschung



# Abnahme Tätigkeitsbericht 2019 – DANK

- An die Spender in CHF, EURO, Dollar...
- Stiftungen
- Takhi-Post: Peter Kistler



# Abnahme Tätigkeitsbericht – 2019

- Bestand Takhi
- 2 Takhis auf Ausflug
- Umsetzung Managementplan
- Forschung



A-MANAGEMENT-PLAN-FOR-THE-GREAT  
GOBI-B-STRICTLY-PROTECTED-AREA  
2019-2023



# Bestandesentwicklung

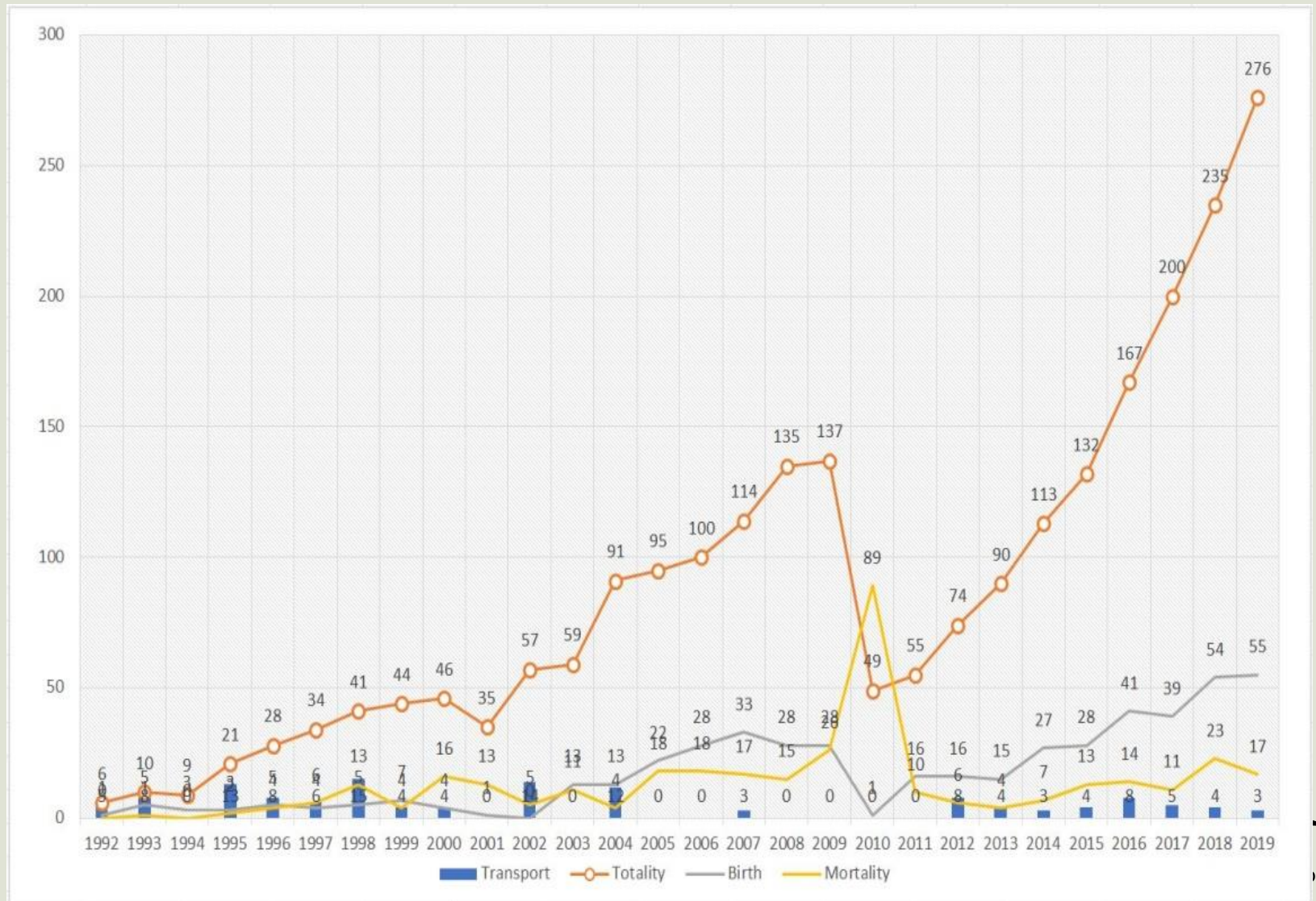

# Bestand

276 Takhi

195 älter als 2-jährig

36 Jährlinge

45 Fohlen

24 Harems und 2 Junghengstgruppen in  
Grössen von 2 – 34 Individuen





# 2 Takhis unterwegs

## Bericht 2 Takhis

I collected that 2 horse coordinate location of drinking water points.

1. 45°34'08.93" N  
95°25'12.06" E (Baaran)
2. 45°27'24.96" N  
95°10'49.06" E (Tasarkhai khar)
3. 45°21'42.67" N  
95°58'51.03" N (Suhant adag)
4. 45°20'39.86" N  
95°01'11.64" E (Suhant ar)

On July 21, 21, that 2 horses were drinking water from the Tasarkhai khar and Suhant adag. I observed them and identified male yearling/Alpha/ and 2 years old filly/Elushka/.



# Parkerweiterung

Map 1. Great Gobi B SPA

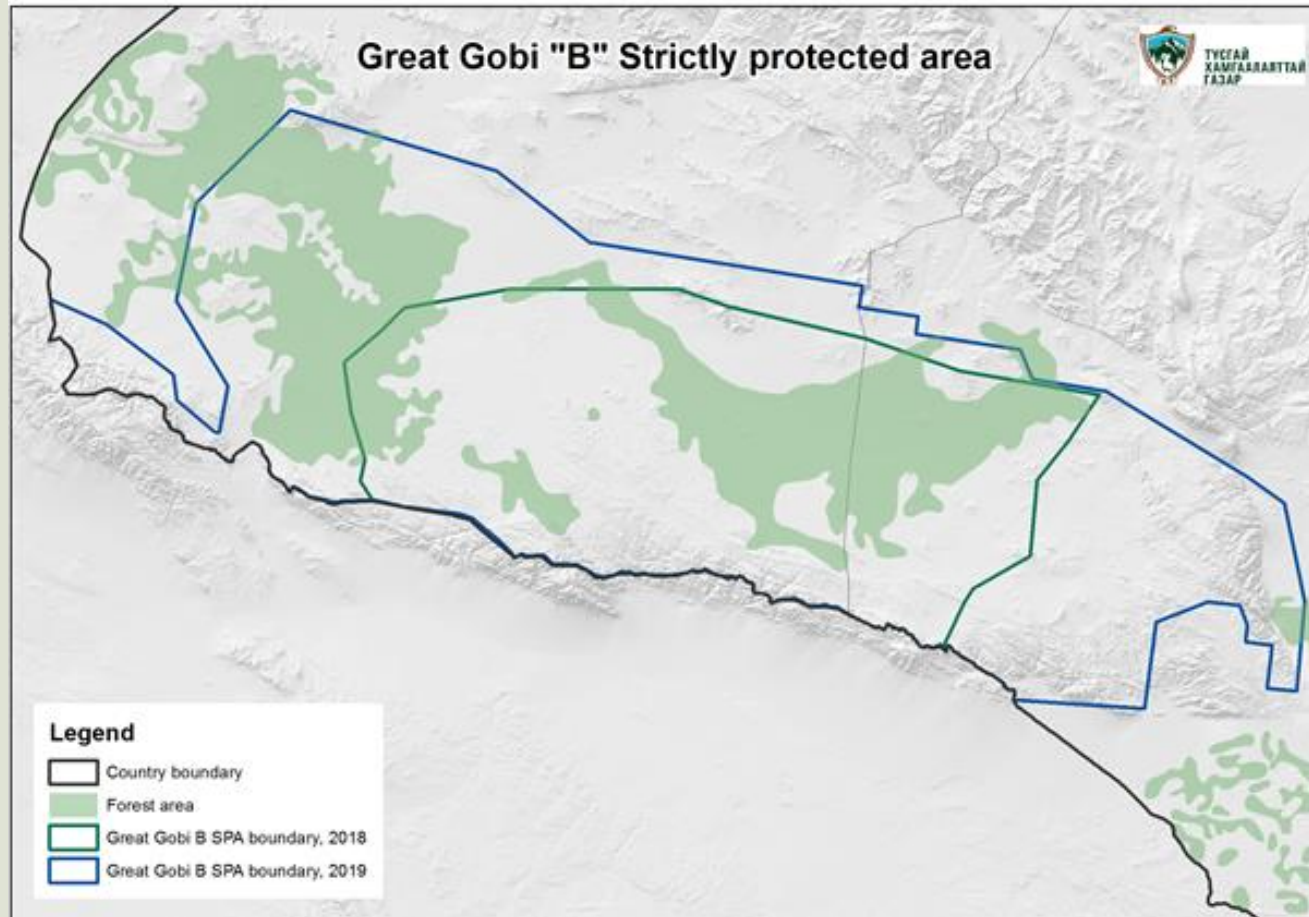

# Umsetzung Management-Plan 2019/2020

1. Anstellung von 14 neuen Rangern
2. Markierung vergrössertes Schutzgebiet



3. Projekt Wassermanagement
4. Sozioökonomisches Projekt: Tourismus und Wertschöpfung
5. Planung neues Nationalparkhaus in Altai of Hovd
6. Neuer Vertrag ITG-Ministerium für Tourismus & Umwelt
7. Gemeinsames Takhi-Management – 3 Standorte MN



# Forschung 2019/2020

1. Untersuchung der Krankheiten bei Huftieren mit einem speziellen Fokus auf das Verständnis aller Todesursachen von Takhi
2. Zählung aller Berghuftiere
3. Management der bereits erhobenen Takhi-Daten in der GGB SPA
4. Untersuchung der Landnutzung der Nomaden in und um die Great Gobi B SPA – Optionen des Co-Managements
5. Monitoring der Khulan- und Gazellen-Population
6. Studien zur Kropfgazelle
7. Genetisches Screening der Takhi-Population mittels non-invasiver Techniken
8. Forschung zu Haremswechseln aufgrund von Beobachtungen
9. Tragfähigkeit der GGB SPA für Takhi (mögliche Maximalzahl)

## Ergänzt um:

10. Erstellen eines Saxaul Inventars
11. Erstellen von Biodiversitätsinventaren für die beiden Feuchtgebiete Khonin us und Takhi us / Yolkom



# Abnahme Jahresrechnung 2019

	2019	2018
Eigenkapital per 31.12.	61'023.90	60'729.54
Mitgliederbeiträge	43'484.95	97'299.07
Unterstützungsbeiträge an ITG	43'000.00	38'000.00
Unternehmensgewinn / Verlust	294.36	59'107.72

- Mitgliederbeiträge gleich wie Vorjahr (abzüglich der Spende durch Auflösung der Stamm-Stiftung)
- Alle Mitgliederbeiträge an ITG überwiesen
- Hohes Eigenkapital = Reserve
- 2020 Spendeneingang rückläufig Aufgrund von Covid19-Pandemie



# Budget 2020

	Aufwand	Ertrag
Mitgliederbeiträge & Spenden		30'000.00
Anteil Löhne Mongolei	7'000.00	
Treibstoff, Fahrzeuge	12'000.00	
Forschung	10'000.00	
Training, Public Awareness	3'000.00	

- Wassermonitoringprojekt
- Grenzmarkierung
- Anstellung 14 neue Ranger = Training



# Festsetzung Mitgliederbeiträge- und Kategorien

Kategorie	Beitrag in CHF / <i>EUR</i>
Fohlenmitglied: Jugendliche, Studenten und Lernende	20.00 / 20.00
Wildpferdemitglied	50.00 / 35.00
Wildpferderetter: Private und juristische Personen	3'000.00 / 2'000.00



# Wahlen – Vorstand

- Ruth Baumgartner und Rebekka Blumer stellen sich als Vorstandsmitglieder zur Wiederwahl





# Anträge von Mitgliedern

- Keine Meldungen



# Varia



# Termine

- Datum nächste GV 4. Mai 2021



# Gemeinschaftsanlass mit den Freunden der Jean–Pierre und Sonja Siegfried Stiftung

«Der Wildnispark Langenberg –  
Startpunkt verschiedener  
Wiederansiedlungsprojekte»

Ein Rundgang durch den Langenberg West mit Karin  
Hindenlang, Geschäftsführerin Stiftung Wildnispark;  
Reinhard Schnidrig, Präsident ITG und Christian Stauffer,  
Präsident Freunde des Wildpferdes

